Insieme a te non ci sto più

Arr. Bruno Bizzarri

P. Conte

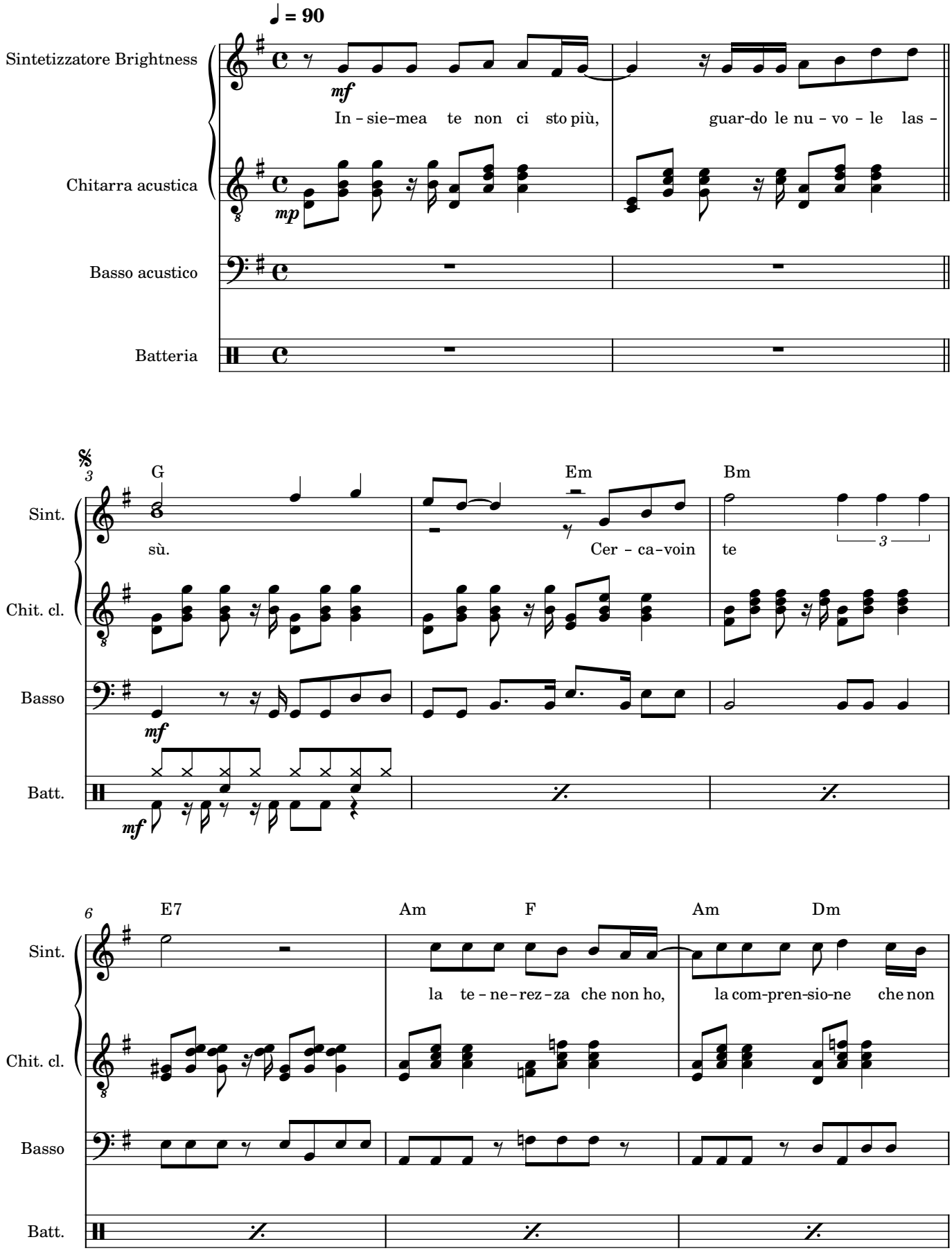

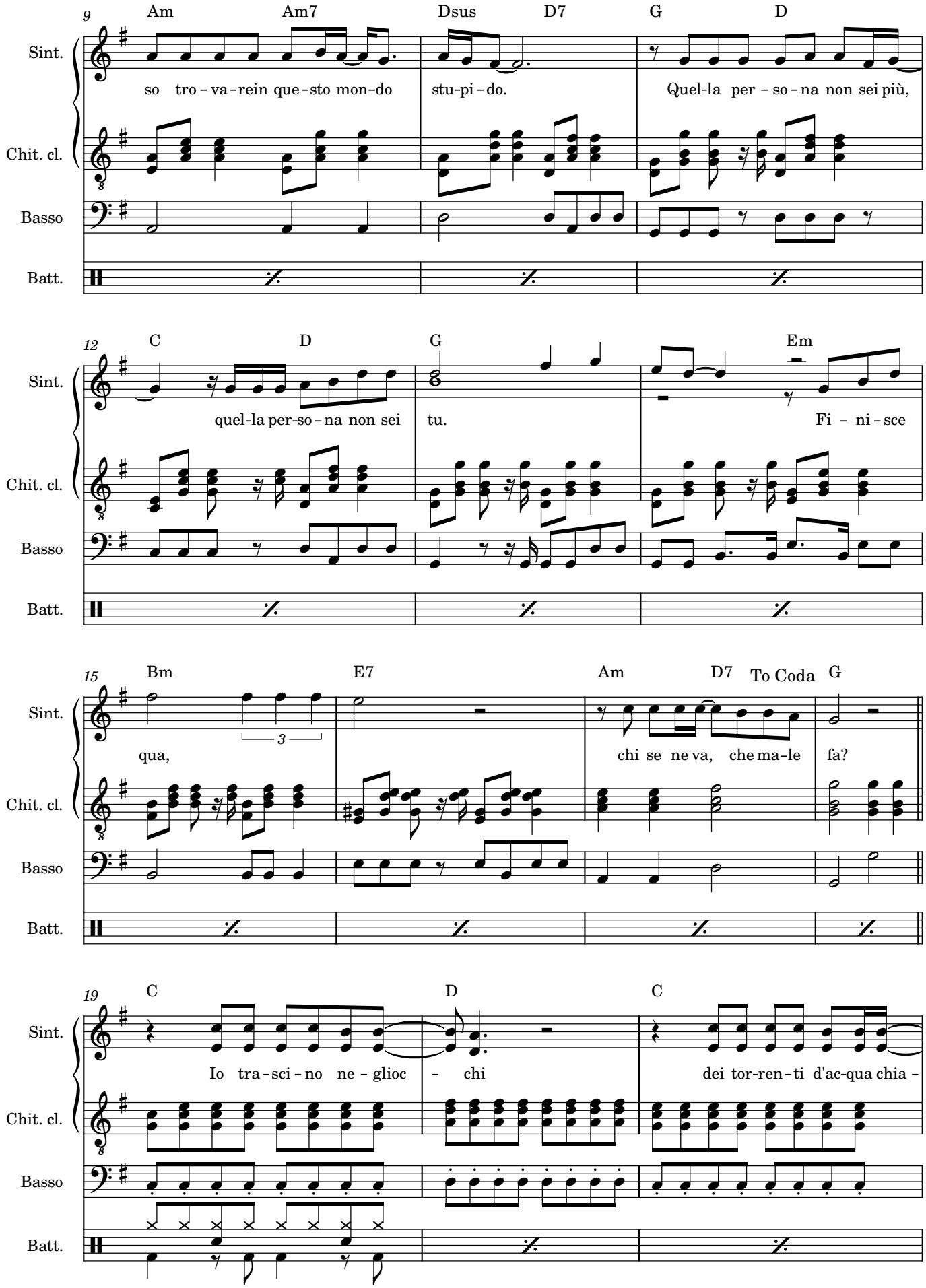
9
Am
Am7
Dsus
D7
G
D
Sint.
so tro - va - rein que - sto mon - do
stu - pi - do.
Quel - la per - so - na non sei più,
Chit. cl.
Basso
Batt.
12
C
D
G
Em
Sint.
quel - la per - so - na non sei
tu.
Fi - ni - sce
Chit. cl.
Basso
Batt.
15
Bm
E7
Am
D7
To Coda
G
Sint.
3
qua,
chi se ne va, che ma - le
fa?
Chit. cl.
Basso
Batt.
19
C
D
C
Sint.
Io tra - sci - no ne - glioc - chi
dei tor - ren - ti d'ac - qua chia -
Chit. cl.
Basso
Batt.

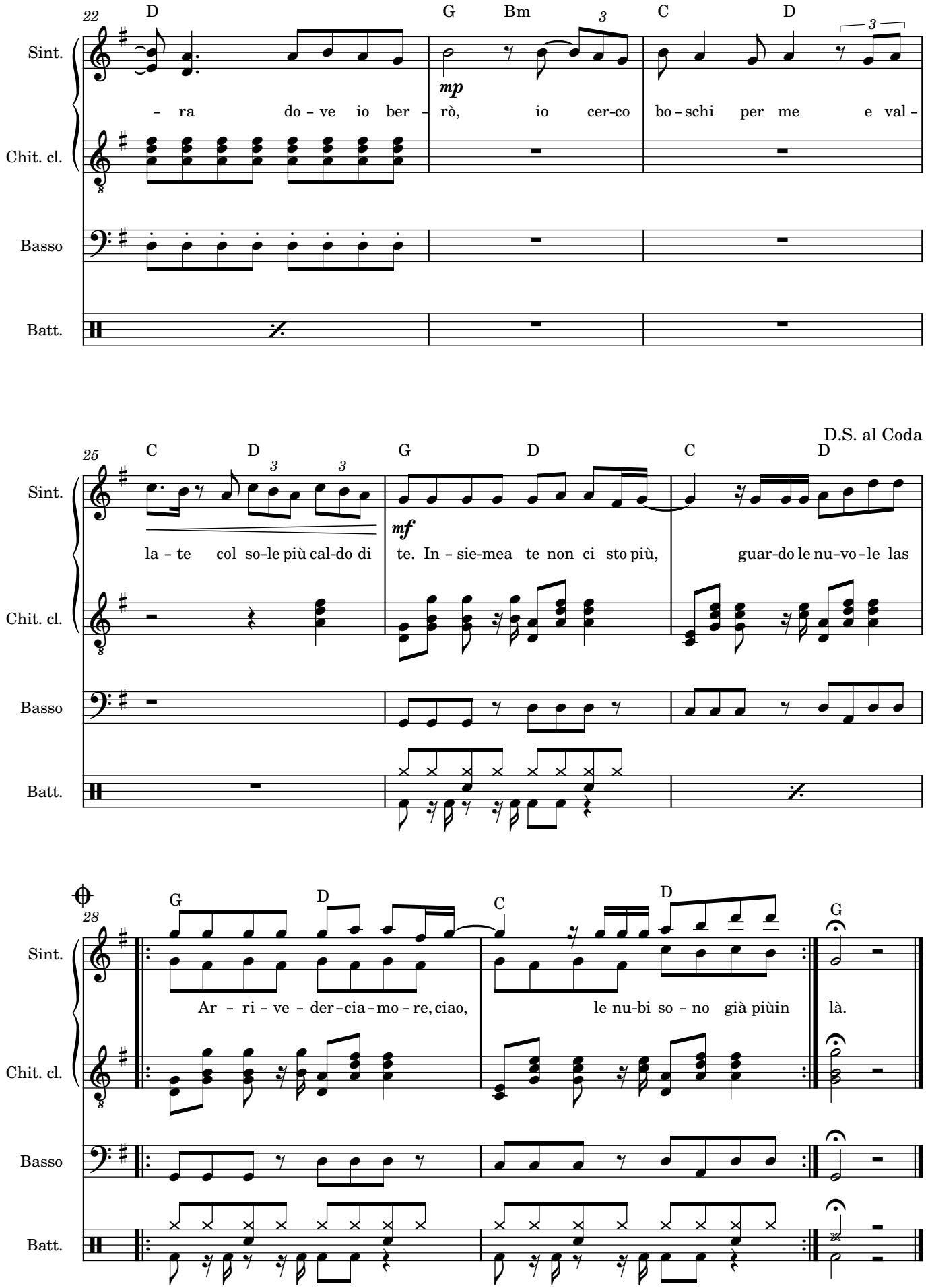
22
D
G
Bm
C
D
Sint.
Chit. cl.
Basso
Batt.
mp
– ra do – ve io ber – rò, io cer-co bo – schi per me e val –
25
C
D
G
D
C
D
D.S. al Coda
mf
la – te col so–le più cal-do di te. In – sie-mea te non ci sto più, guar-do le nu–vo – le las
28
G
D
C
D
G
Ar – ri – ve – der–cia–mo – re, ciao, le nu-bi so – no già piùin là.